

제319회 시의회 정례회

환경수자원위원회

『**매력**이 넘치는 **공원**과 **정원**의 도시, 서울』

# 현안 업무보고

2023. 6.

푸른도시여가국

# 1 365일 어딜가든 서울가든 「정원도시 서울」 추진

---

- 1-1 「정원도시 서울」 추진계획
- 1-2 생활밀착형 공원·여가공간 조성 및 공원용지 확보
- 1-3 서울둘레길 2.0 추진
- 1-4 서울 광장숲 조성
- 1-5 덕수궁 그린웨이 조성
- 1-6 남산 야외 숲박물관 조성
- 1-7 물의 정원 조성



# 1-1. 「정원도시 서울」 추진계획 신규

공원여가정책과 : 김인숙 ☎2133-2010 공원녹지기획팀장 : 박철수 ☎2021 담당 : 조진성 ☎2022

비움·연결·생태·감성을 통해 서울을 품격 높은 정원으로 조성하겠다는 목표로 녹색을 최우선하는 ‘정원도시 서울’ 계획을 추진하고자 함.

## □ 추진배경

- 기후위기 등 환경문제와 미래사회 변화 대처를 위해 세계 도시들은 환경도시, 녹색도시로 전환(싱가포르, 밴쿠버 등)
- 공원녹지의 양적 확충은 지속하되, 질적 개선에 역량 집중 필요
  - 빈 공간은 신규 정원으로, 기존 공간은 품격높은 정원으로 업그레이드
- 녹색우선도시 서울의 미래상 설정 필요 ⇨ ‘정원도시, 서울’ 추진

## □ 사업개요

- 사업기간 : 2023 ~ 2026
- 주요내용 : 4가지 핵심전략
  - (비움) 송현동 부지 등 공간을 비워 도심내 열린공간으로 활용
  - (연결) 초록길 등 단절된 녹지 연결 및 건물 등을 활용한 입체정원
  - (생태) 한강과 남산 등 근교산의 자연성을 회복하는 생태성 강화
  - (감성) 서울정원박람회 확대 및 시민참여 녹색여가문화 확산 등
- 소요예산 : 총 6,800억원 ※ 35개 사업 2,507개소 정원(348만㎡) 조성

구분	합계	2023	2024	2025	2026
개소	2,507	564	635	632	676
면적(만㎡)	348	70	60	81	137
예산(백만원)	679,926	102,473	142,445	241,520	193,488



<녹색우선 ‘정원도시’ 선언>



<마곡3지구 야생초화정원(안)>



<남산 야외 숲 박물관(안)>

□ **비전 및 핵심전략** ※ '23.5.24. 대외발표

사계절 내내, 서울의 일상이 정원이 되는

“ 365일, 어딜가든 서울가든 ”

<p><b>1 비움</b> Emptiness</p>  <ul style="list-style-type: none"><li>✓ 유희부지 공원화</li><li>✓ 도로상부공원화</li><li>   ✓ 동네정원</li><li>✓ 비우는 도시 디자인</li></ul>	<p><b>2 연결</b> Link</p>  <ul style="list-style-type: none"><li>✓ 서울초록길</li><li>✓ 서울둘레길2.0</li><li>✓ 국가상징가로</li><li>✓ 서울광장숲</li><li>✓ 녹지생태도심</li><li>✓ 입체정원도시</li></ul>	<p><b>3 생태</b> Nature</p>  <ul style="list-style-type: none"><li>✓ 남산숲 박물관</li><li>✓ 생활밀착형 숲 복원</li><li>✓ 하천 자연성 회복</li><li>✓ 물의정원 조성</li></ul>	<p><b>4 감성</b> Vibes</p>  <ul style="list-style-type: none"><li>✓ 서울(국제)정원박람회</li><li>   ✓ 공원 명소화</li><li>✓ 거점형 플라워파크</li><li>✓ 산림여가공간 조성</li><li>✓ 근교산 캠핑장 휴양림</li><li>✓ 시민함께하는정원도시</li></ul>
--	---	---	---

□ **추진방안**

- 사업별 소관 실·국·본부별로 추진(6개 실·국·본부)
  - 미래공간기획관, 균형발전본부, 도시계획국, 한강사업본부, 기획조정실, 푸른도시여가국
- 「정원도시 서울 TF」 구성·운영으로 공정관리(사업종료시까지)

□ **향후일정**

- 2023. 6. : 세부 추진계획 수립 및 TF 구성
- 2023. 7. ~ : 소관부서별 사업 추진
  - 각 세부사업별 사전절차 이행 및 2024년도 예산 반영 등

## □ 세부 사업목록

○ 총 35개 사업, 신규사업 14개 ※ 대상사업 추가 등 사업수 변동가능

연번	사업명	부서명
비 음 (8)	1-1 송현동 문화공원 조성	미래공간기획담당관
	1-2 용산공원 - 세계정원 조성 <b>신규사업</b>	공공개발사업담당관
	1-3 마곡3지구 문화시설 부지 <b>신규사업</b>	푸른도시사업담당국
	①국회대로 상부공원	푸른도시여가국
	②영동대로 지하공간 복합개발 ③경부고속도로 입체화	공원개발전본부 도시계획국
1-5 ①동네정원, ②골목정원	푸른도시여가국	
연 결 (9)	2-1 서울초록길	푸른도시여가국
	2-2 서울둘레길 2.0	푸른도시여가국
	2-3 사람숲길/ 국가상징가로	광화문광장사업팀
	2-4 서울광장숲 조성 <b>신규사업</b>	푸른도시여가국
	2-5 도심 개방형 녹지조성 - 녹지생태도심	군도형심재전창본부
	2-6 옥상정원 확충	푸른도시여가국
	2-7 ①서울 아래숲길, ②고가하부 그린아트길	푸른도시여가국
	2-8 덕수궁 그린웨이 <b>신규사업</b>	푸른도시여가국
생 태 (5)	3-1 남산 숲박물관 조성 <b>신규사업</b>	자연생태과, 조경과
	3-2 생활밀착형 공원·정원 조성	공원조성국
	①생태경관보전지역 확대 ②한강 자연형호안 복원	자연생태과 한강사업본부
	3-4 물의정원 조성 <b>신규사업</b>	푸른도시여가국
감 성 (13)	4-1 2023 서울정원박람회	푸른도시여가국
	4-2 2024 서울국제정원박람회 <b>신규사업</b>	푸른도시여가국
	4-3 서울지방정원 및 국가정원 지정 추진 <b>신규사업</b>	푸른도시여가국
	4-4 월드컵공원 일대 명소화	공원여가정책국
	거점형 꽃정원(플라워파크) 조성 <b>신규사업 4</b> ①하늘공원, ②서울창포원, ③유현공원, ④보라매공원	공원여가정책과, 공원조성국 공동부, 서부공원여가센터
	4-6 백련산 테마형 복합힐링공간 조성 <b>신규사업</b>	푸른도시여가국
	4-7 사찰림(林) 산림여가공간(공유숲) 조성 <b>신규사업</b>	자연생태과
	4-8 ①근교산 공공캠핑장, ②자연휴양림	공원조성국
	4-9 내 나무 갖기 프로젝트	푸른도시여가국

# 1-2. 생활밀착형 공원 · 여가공간 조성 및 공원용지 확보

공원조성과장 : 박미애 ☎2133-2050    생활공원팀장 : 박미성 ☎2066    담당 : 김재희 ☎2067  
 주계공원팀장 : 최영준 ☎2073    담당 : 한호영 ☎2075  
 공원구역정책팀장 : 유혜미 ☎2064    담당 : 김봉선 ☎2087  
 공원구역관리팀장 : 문혜정 ☎2082    담당 : 송미진 ☎2085  
 공원개발팀장 : 류기혁 ☎2059    담당 : 유지희 ☎2063

현세대와 미래세대를 위해 재정·비재정 방안으로 공원녹지를 확보하고, 확보된 공간을 생활밀착형 공원 등으로 조성, 쾌적한 시민여가 환경 제공

## □ 생활 주변에서 누리는 공원 및 여가공간 확대

- 주택가에 연접한 장기미집행 도시공원 보상용지 중 **훼손 지역을 숲 복원, 쉼터 및 산책로 등 생활밀착형 공원**으로 조성('26년까지 총 93개소, 95만㎡)
  - 재해·안전사고 예방을 위한 산림복원 및 지역특성·시민의견 종합 반영하여 가드닝센터, 목공체험장, 실버놀이터 등 체감도 높은 여가문화공간 조성 병행
  - ('23년) 23개소 25만㎡ 조성 : 설계중(23개소)으로 사전절차 완료 후 12월말 준공 예정



<(중랑)봉화산근린공원>



<(도봉)초안산근린공원>

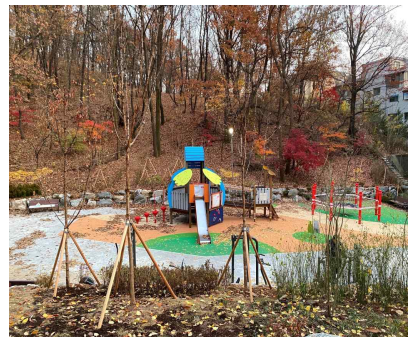

<(구로)온수근린공원>

- **협의매수 완료 부지**(도시자연공원구역) **정비**를 통해 단절된 산책로 연결 및 숲속쉼터 조성 등 쾌적하고 안전한 **시민 휴식공간 조성**

- ('23년) 4개소 26천㎡ 조성 : 설계중(2개소), 공사중(2개소) 등 10월말까지 준공 예정

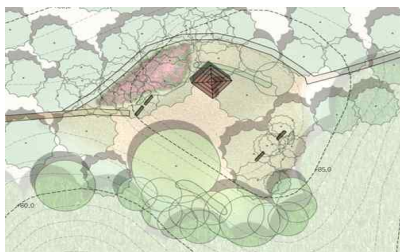

<(서초)말죽거리 마스터플랜>



<(서초)서리풀 마스터플랜>



<(도봉)초안산 마스터플랜>

- 자연 속 힐링을 위한 독서·휴식 복합문화체험 **공원 내 책쉼터 조성**
  - 공원 내 북카페, 아동/성인/가족 프로그램 등 일상에서 여가 향유 및 커뮤니티 활성화
  - '23년 7개소 조성 추진('19~'22년 6개소 조성 완료, '26년까지 총 20개소 목표)

조성 완료(1)	공사 중(1)	설계 중(5)
오동근린공원 책쉼터 (5.2. 개관)	울현근린공원 책쉼터 (6월 건축공사 완료, 10월 개관 예정)	상암(7월 공사발주) 대현산(11월 공사발주) 초안산, 관악산 삼각공원 및 관음사지구 ('24.1월 공사발주)



<(성북)오동근린공원 책쉼터>



<(강남)울현근린공원 책쉼터>



<(마포)상암근린공원 책쉼터>

- 도심 가까워서 즐기는 녹색체험공간 **캠핑장 신규·확대 조성**

- 캠핑사이트 37면 설치 및 편의시설, 생태놀이터 등 조성
  - ▶ (신규) 앵봉산(28면) : 1~7월 공사시행 및 9월 캠핑장 개장 예정
  - ▶ (확대) 천왕산(30→39면) : 1~10월 공사시행 및 11월 캠핑장 개장 예정

## □ 재정/비재정 방안을 통한 공원용지 적극 확보로 그린인프라 확충

- 전국 최초 **'도시자연공원구역' 사유지 협의매수** ('30년까지 총6.3km<sup>2</sup>, 2조 2,801억원)
  - 산책로 등 공원기능 유지 위해 반드시 매입이 필요한 토지를 단계적 매수
  - ('23년) 205천m<sup>2</sup>(108필지, 829억원) 협의매수 추진 : 측량 및 감정평가 등으로 7월까지 매수 완료 예정 ※ 재정부담 완화를 위한 다양한 매수방안 검토 중
- 장기미집행 도시계획시설(공원) 보상 신속 마무리
  - ('23년) 잔여 대상지 0.29km<sup>2</sup> 보상 추진 ※ '22년까지 전체 7.35km<sup>2</sup> 중 7.06km<sup>2</sup>(97.2%) 보상 완료
    - ▶ 지적불부합, 지분합 1초과 등 보상지연사유 해소를 위해 적극행정 등 해결방안 모색 중
- (비재정) 종중 소유지 등 이용이 제한된 공원 내 산책로, 연결로를 **부지사용계약(무상)**으로 확보, **시민이용공간으로 제공**
  - 도시공원 내 사유지 중 보상이나 매수가 어려운 학교·종중·법인·개인 소유 토지에 부지사용계약 등 체결(보상비 절감, 지방세 감면 혜택), 시민 개방 및 이용 편익 증진
    - ▶ ('23년 5월말 기준) 4개 공원 37,854m<sup>2</sup> 28,017백만원 절감

# 1-3. 서울둘레길 2.0 추진

자연생태과장 : 한정훈 ☎2133-2141 자연생태기획팀장 : 신현호 ☎2164 담당 : 권지현 ☎2163

개통 9년을 맞은 서울둘레길을 2.0으로 업그레이드하여 서울 둘레 156.5km의 산, 공원, 하천의 다양한 풍경과 코스를 더 많은 시민이 누구나 쉽게 즐길 수 있도록 개편·확대하고자 함.

## □ 사업개요

- 대 상 지 : 서울둘레길 156.5km(8개 코스)
- 추진기간 : '22. ~ '26.
- 추진내용 : 코스 및 안내체계 개편, 산림휴양시설 설치 등
- 총사업비 : 26,441백만원('22년 350, '23년 5,691, '24. ~ '26년 20,400)
  - '23년 소요예산 : 5,691백만원(정비사업 3건(1,891), 산림휴양시설 1개소(3,800))

## □ 세부 추진내용

- 누구나 쉽게 도전하고 성취감을 느낄 수 있도록 코스 개편·확대
  - 노선 개수(8개 → 21개 코스), 평균길이(19.6km, 8시간 → 7.5km, 3시간)
  - 가족 나들이·순환형 코스 등 다양한 테마로 즐길 거리 확대



### ☞ 서울둘레길 인식 조사 설문결과 ('23.1월 한달간, 238명)

- 귀하의 등산(트레킹) 1회 소요시간은? (1~3시간 70.7%, 3~4시간 21.2%, 4시간 이상 8.1%)
- 서울둘레길이 불만족스러운 이유는 무엇인가요? ((중복)코스가 너무 길어서 75%, 길을 찾기 어려워서 50%)
- 서울둘레길을 걸으면서 주변 문화시설, 맛집, 관광명소를 둘러보지 않은 이유는? ((중복)주변 명소에 대한 안내부족 60.7%, 빠른시간 내 완주하는 것이 중요해서 32.1%)

○ 대중교통 및 마을길과 연결하여 접근성 개선

- 지하철역, 인근 마을길, 기존 무장애 숲길·테마산책길을 둘레길에 연결
- 역사·문화자원, 전통시장 등과 연계하여 지역상권 활성화



<인근 지하철 연계 모식도>



<안내체계 정비>



<테마산책길 등 연결>

○ 모바일웹·QR코드 제공 등 안내체계 개편

- 거리, 인원, 난이도 등 코스 설정, 알림
- 문화·역사·관광요소와 연계 안내
- 네이버 지도, 카카오맵 모바일 앱 등 활용하여 전자스탬프 활성화
- 방향안내판 디자인 개선 등



<모바일 웹>



<트레킹 일정 지도>

○ 서울둘레길 주요지점에 테마가 있는 산림휴양시설 조성

- 둘레길과 연결되는 주요 거점공간에 전망대, 스카이워크, 쉼터 등을 도입하여 다양한 볼거리·즐거거리 제공
- '23년 용마산(동북권) 시범사업 실시

※ '23~'26년 서울 권역별(동북, 동남, 서북, 서남)로 연차별 1개소 설치



<랜드마크 산림시설(스카이워크 등)>

□ 추진현황 및 향후계획

- '22. 3. ~ '23. 6. : 서울둘레길 확대 기본 및 실시설계 용역 추진 및 준공
- '23. 6. ~ '24. 6. : 용마산 거점형 산림휴양시설 실시설계용역 및 공사 시행
- '23. 3. ~ 09. : 서울둘레길 2.0 안내체계 정비 기본 및 실시설계 용역 시행
- '23. 9. ~ 12. : 서울둘레길 2.0 안내체계 정비 시행
- '24. ~ '26. : 거점형 산림휴양시설 연차별 추진

## 1-4. 서울 광장숲 조성 신규

조경과장 : 안수연 ☎2133-2100 조경관리팀장 : 손화남 ☎2122 담당 : 양순옥 ☎2124

서울광장에 소나무 숲을 조성하여 경관개선 및 녹음 제공 등 쾌적한 도시환경 조성으로 시민의 이용편의를 도모하고자 함

### □ 사업개요

- 대 상 지 : 서울시 중구 세종대로 110 (서울시청 앞)
- 사업기간 : 2023. 1. ~ 11.
- 사업규모 : 748㎡
- 총사업비 : 1,400백만원 (설계비 55, 공사비 등 1,345)
- 내 용 : 소나무숲(36주) 조성, 초화류 식재 등

### □ 추진현황

- '23. 1. 13. : 사업계획 수립(1단계)
- '23. 1. ~ 2. : 기본 및 실시설계, 건설기술심의
- '23. 2. ~ 5. : 매장문화재 시굴 및 정밀발굴조사 용역

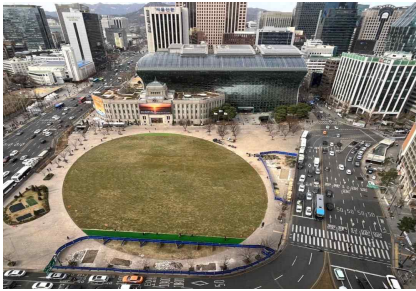

<현황사진>



<1단계 평면도>



<전체 조감도>

### □ 향후계획

- '23. 6. ~ 11. : 공사시행 및 준공

[서울 광장숲 조성(2단계) 기본 및 실시설계 용역 개요] ※ '23. 1차 추경사업 추진중

- ▶ 규 모 : 13,207㎡ ('23년 748㎡, '24~'25년 12,459㎡)
- ▶ 사업내용 : 수목식재, 바닥분수, 휴게시설 설치, 덕수궁 담장길 흔적 복원 등
- ▶ 용역기간 : 2023. 10. ~ 2024. 6. (9개월)
- ▶ 총용역비 : 325백만원 (차수계약 추진, '23년 추경 162.5백만원, '24년 162.5백만원)

## 1-5. 덕수궁 그린웨이 조성 신규

조경과장 : 안수연 ☎2133-2100 조경시설팀장 : 신재원 ☎2115 담당 : 서은진 ☎2120

서울 도심 내 녹지가 부족한 주요 가로를 녹도(Green way)로 탈바꿈하여 더욱 쾌적하고 아름다운 서울길을 조성하고자 함

### □ 추진방향

- 녹지율 및 녹시율 확대에 따른 시민 체감도 높은 가로녹화 시범 추진
- 기존의 아름다운 가로경관을 해치지 않는 조화로운 녹도 조성
- 점심시간 및 주말로 집중되는 유동인구를 수용할 수 있도록 답압 및 이용행태 등을 고려한 공간계획 및 잔디포장 공법 도입

### □ 사업개요

- 대 상 지 : 덕수궁 돌담길 약 270m(대한문~분수광장)  
※시범 조성 후 도심 주요 가로로 확대 검토
- 사업내용 : 노후 블록포장 철거, 녹도 및 휴게공간 조성
- 사 업 비 : 600백만원
- 사업기간 : '24. 1. ~ 12.

### □ 향후계획

- '23. 6. ~ 12. : 사업계획 수립 및 예산확보
- '24. 1. ~ 12. : 사업시행



<현장 사진>



<조성 예시>



<해외사례-볼티모어>

# 1-6. 남산 야외 숲박물관 조성 신규

자연생태과장 : 한정훈 ☎2133-2141 자연생태기획팀장 : 신현호 ☎2164 담당 : 김영미 ☎2154

서울의 중심 남산에 전국 각 지역을 대표하는 다양한 수종을 볼 수 있는 야외 숲박물관을 조성하고, 전망시설 설치, 생태환경보전 추진

## □ 사업개요

- 대 상 지 : 남산(종구 삼일대로 231 일대)
- 사업기간 : '23. 6. ~ '26. 12.
- 사 업 비 : 6,500백만원(기본계획 120, 실시설계 300, 시설비 6,080)  
※ '23년 제2차 추경시 기본계획 용역예산(120백만원) 편성 예정
- 추진방법 : 공동산림사업(산림청 국유지 무상제공)
- 사업내용 : 야외 숲박물관, 스카이워크(조망데크 포함), 생태 보전사업 등

### (1) 야외 숲박물관 조성

- 위 치 : 남산 야외식물원, 산책로 주변 공지, 아까시 수종 갱신 지역 등
- 규 모 : 10ha 이상
- 사업내용 : 팔도소나무단지 등 연계하여 숲정원 조성
- 사 업 비 : 2,000백만원

### (2) 스카이워크 설치(조망데크 등 포함)

- 위 치 : 남산 남측사면(남산도서관 ~ 야외식물원)
- 사업내용 : 스카이워크 1km(W 2.0), 조망데크 2개소 등 조성
  - ▶ 남산 둘레길 급경사 해소, 이용 편의성 향상, 셋길 뿌리 돌출·답압 등 산림훼손 방지
- 사 업 비 : 3,000백만원

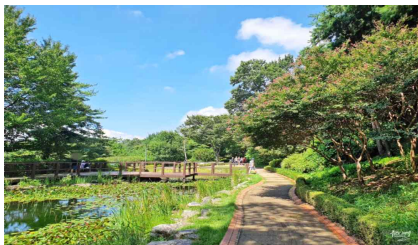

<남산 야외식물원>



<남산 팔도소나무단지>



<북한산 스카이워크(사레)>

### (3) 남산 생태보전사업

#### ① 남산 소나무림 생태성 향상

- 위 치 : 남산 남사면, 장충동 일대
- 규 모 : 약 46ha
- 사업내용 : 소나무재선충병 예방 나무주사, 숲가꾸기 등 유지관리
- 사 업 비 : 1,080백만원(산림청 국비 지원 협의)  
※ '23년 180백만원, '24년 300백만원, '25년 300백만원, '26년 300백만원

#### ② 생태경관보전지역 확대 지정

- 위 치 : 예장동 산5-6 및 한남동 산10-13 일대
- 규 모 : 약 0.14km<sup>2</sup> 확대 지정(0.7km<sup>2</sup> → 0.84km<sup>2</sup>)
- 지정사유 : 신갈나무림과 졸참나무 등 낙엽활엽수림 분포로 생태환경 우수  
(기존 남산 생태경관보전지역의 동·서측 일부 지역 확대 지정)

### □ 추진절차

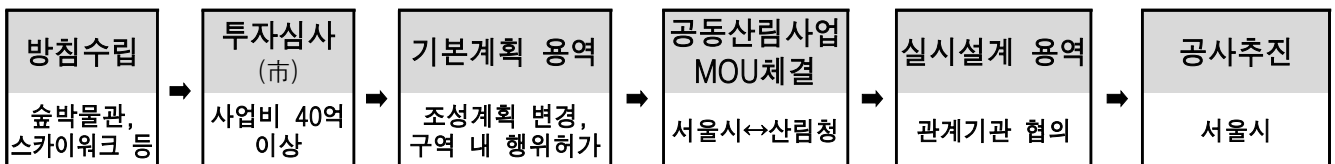

### □ 향후계획

- '23.06. : 방침수립
- '23.06.~08. : 투자심사의뢰서 제출 및 본위원회 상정
- '23.09. : 기술용역타당성 심사(기술심사담당관)
- '23.10.~'24.06. : 기본계획 용역 추진(8개월)
  - 국유림관리사무소 토지사용허가 협의
  - 공동산림사업 MOU체결 (서울시 ↔ 산림청)
- '24.07.~'25.02. : 사업별 실시설계 용역 추진(8개월)
- '25.03.~'26.12. : 사업별 공사 착공 및 준공

## 1-7. 물의 정원 조성 신규

자연생태과장 : 한정훈 ☎2133-2141 자연생태기획팀장 : 신현호 ☎2164 담당 : 서병영 ☎2155

불광천, 묵동천 등 서울하천의 생태환경 복원 및 '물의 정원'을 조성하여 시민에게 수준 높은 하천 생태·여가 환경 제공하고자 함

### □ 추진방향

- 물의정원 4개소(정릉천, 묵동천, 불광천, 여의천) 시범조성
  - (기본계획 수립) 하천 생태복원 및 녹화개선 방안 수립 용역 추진('23. 7. 완료 예정)
  - (기본 및 실시설계) '23년 하반기 추진
  - (시범조성) '24년부터 연차별 추진
- 하천 구역내 공간별(둔치, 제방 등) 식재 계획, 적정 수종 선정 및 수목전도 방지시설 설치 등으로 침수·범람시 수목 소실 피해 최소화

### □ 추진현황(기본계획 용역 진행)

- 용역명 : 하천 생태복원 및 녹화개선 용역
- 과업범위 : 종량천 등 42개 하천구역(제외지) 280만㎡
- 용역기간 : '22. 07. 12. ~ '23. 07. 11.
- 사업비 : 380백만원
- 과업내용 : 물의정원 기본계획 수립 및 하천 녹화개선 방안수립 등

#### < 주요 과업 >

- 수변중심 공간재편에 따른 보행일상권 내 수준높은 하천정원 제공
  - 2040 서울도시기본계획 전략 및 수변감성거점사업과 연계하고 생태(도시정화, 생물서식처, 생태네트워크) 및 이용(여가, 교육, 문화, 체험 등)기능이 향상된 수준높은 물의정원을 시범조성하여 시민 제공
- 지역하천 4개소(정릉천, 불광천, 묵동천, 여의천) 시범조성
  - 조성방향 : 수변 접촉(친수)·식물 중심(시설물 지양)·접근성 강화(주택지 연계)
  - 주요내용 : 생태복원, 생태네트워크, 고가하부 조성, 생활권 연계

## □ 향후계획

- '23. 07. : 기본계획 용역 중간 · 최종보고 및 준공
- '23. 08. ~ 12. : 기본 및 실시설계
- '24년 이후 : 연차별 조성(4개소)

### < 물의 정원 구상(안) >



**고가하부 조성형 : 정릉천(동대문구)**  
 ※ 내부순환로 구조물 보완



**생태네트워크형 : 목동천(노원구)**  
 ※ 공릉근린공원, 육사공원과 연계



**생태복원형 : 불광천(은평, 서대문구)**  
 ※ 저수호안 퇴적지 등 하천식생 복원



**생활권 연계형 : 여의천(서초구)**  
 ※ 매현시민의숲, AT센터, 주택가 등 연계

## 2 여름철, 재해로부터 안전한 공원 관리

2-1 공원녹지분야 폭염 대책 추진

2-2 공원녹지분야 풍수해 대책 추진

2-3 산사태 대비·대응 강화

2-4 산림병해충 예찰·방제

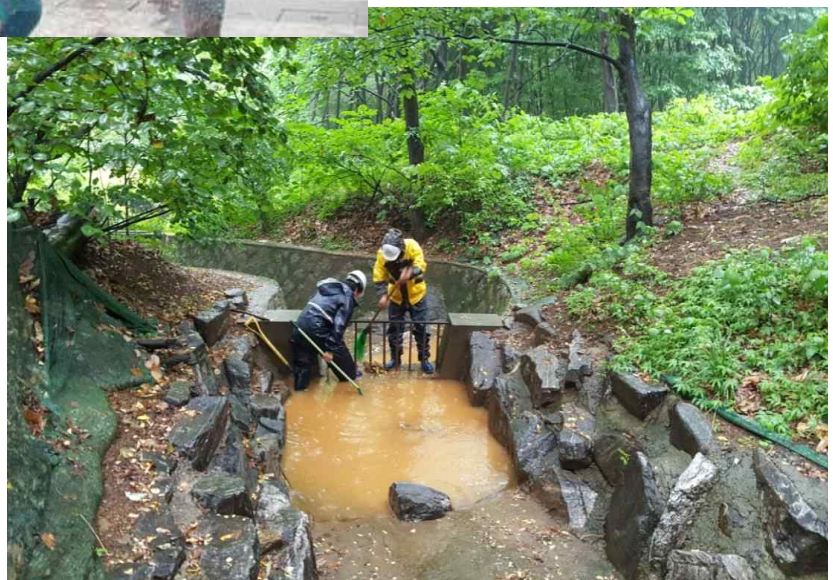

## 2-1. 공원녹지분야 폭염 대책 추진

공원여가정책과장 : 김인숙 ☎2133-2010    공원관리팀장 : 허현수 ☎2028    담당 : 조아현 ☎2026

조경과장 : 안수연 ☎2133-2100    조경관리팀장 : 손화남 ☎2122    담당 : 최배근 ☎2127

폭염 대비 공원관리 작업자들의 온열질환 예방 대책을 마련하고, 시민들이 보다 쾌적하게 공원을 이용하도록 무더위쉼터 및 수경시설 운영

### ① 공원관리 작업자 온열질환 예방 대책 추진

#### □ 추진현황

- 온열질환 예방 3대 기본수칙(물, 그늘, 휴식) 및 폭염 단계별 조치사항 안내
  - 폭염단계: 체감온도 31℃ 이상(관심), 33℃ 이상(주의), 35℃ 이상(경고), 38℃ 이상(위험)
- 온열질환의 종류와 증상 교육, 응급상황 발생 시 신속 대응 체계 구축
- 폭염 예방 주요 항목 점검, 온열질환 예방 지원물품(선풍기 쪼끼, 제빙기 등) 제공

#### □ 향후계획

- 사업소별 세부계획추진 및 점검(6월), 예방활동 추진 및 일일점검(6~9월)

### ② 공원 이용자들을 위한 무더위휴게소 운영

#### □ 운영개요

- 기 간 : 2023. 6. ~ 9.
- 위 치 : 서울숲 방문자센터 등 27개소
- 사업내용 : 공원 내 폭염에 취약하거나, 거동이 불편한 시민들이 머물 수 있는 실내 무더위 휴게소 운영

#### □ 향후계획

- 무더위휴게소 에어컨 가동·구급용품 비치·폭염 시 행동요령 게시(6~9월)



<온열질환 예방물품(선풍기쪼끼, 제빙기 등)>

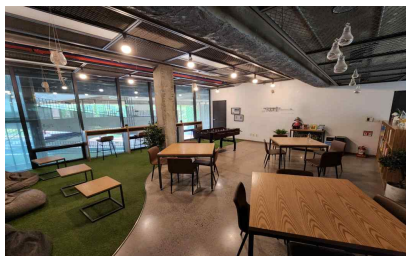

<어린이대공원 꿈마루>



<푸른수목원 북카페>

### ③ 수경시설 운영 및 관리 철저

#### □ 사업개요

- 목 적 : 시민이 시원하게 공원을 이용할 수 있도록 수경시설 운영
  - 대 상 : 536개소(시 직영공원 90, 자치구 446)
    - 접촉형(물놀이형) : 204개소(시 직영공원 16, 자치구 188)
    - 비접촉형(경관형) : 332개소(시 직영공원 74, 자치구 258)
  - 운영기간 : '23. 4. ~ 10. ※ 기관별 여건에 따라 다르게 운영
  - 운영횟수 : 3~6회/일(30~50분/회) ※ 연못, 실개천 등은 상시 운영
  - 내 용
    - 접촉형(물놀이형) : 5월부터 운영
    - 비접촉형(경관형) : 연못, 실개천 등은 봄꽃 개화시기에 맞춰 4월부터 운영
- ※ 기상청 6~8월 기온전망 : 평년과 비슷하거나 높을 것으로 예상('23.5.23.기준)

#### □ 추진현황

- 비접촉형(경관형) 4월부터, 접촉형(물놀이형) 5월부터 운영 중
- 시설점검 및 관리
  - (수질검사) 가동개시일 기준 15일마다 1회 이상 실시
  - (시설관리) 청소, 소독 등 상시 실시(수심, 저류조 청소, 소독 등)

#### □ 향후계획

- '23. 6. ~ 10. : 수질검사 및 시설관리, 이용자 안전수칙 안내 및 홍보

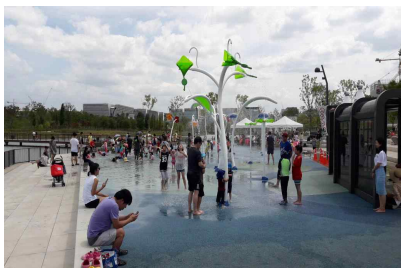

<서울식물원 물놀이장>



<월드컵공원 바닥분수>



<북서울꿈의숲 월영지>

## 2-2. 공원녹지분야 풍수해 대책 추진

공원여가정책과장 : 김인숙 ☎2133-2010    공원관리팀장 : 허현수 ☎2028    담당 : 박희준 ☎2029  
 조경과장 : 안수연 ☎2133-2100    조경관리팀장 : 손화남 ☎2022    담당 : 박찬홍 ☎2126  
 자연생태과장 : 한정훈 ☎2133-2141    자연생태기획팀장 : 신현호 ☎2164    담당 : 윤정환 ☎2165

여름철 태풍·호우에 대비, 공원녹지분야 사전점검과 정비를 실시하고, 적극 대응을 위한 대책반을 운영하여 시민 불편과 피해를 최소화

### □ 사전점검 및 정비를 통한 풍수해 적극 대응

- 대상 : 市 공원(107개소), 가로수(29만8,500주), 녹지대 등
- 기간 : '23. 5. 15 ~ 10. 15.(풍수해 대책기간)
  - ※ 사전점검 : '23. 5. 1. ~ 5. 15.(기상특보 시 긴급점검 추가 실시)
- 추진내용 : 사전점검, 예방작업, 대응 및 복구 3단계로 추진

사전점검	예방작업 실시	대응 및 복구
<ul style="list-style-type: none"> <li>■ (가로수) 가로수 동공, 뿌리부패, 병해충 감염 여부 등 수목 예찰</li> <li>■ (녹지대 등) 빗물받이 시설, 수목 부착물(현수막 등) 점검</li> <li>■ (기타) 목재데크 등 시설물 점검, 자체 점검반 편성 및 운영</li> </ul>	<ul style="list-style-type: none"> <li>■ (가로수) 위험 등급에 따른 정비 (고사지·가로수 제거)</li> <li>■ (녹지대 등) 배수로 낙엽정비, 부착물(현수막 등) 제거</li> <li>■ (기타) 기계톱 등 장비 정비, 포크레인 등 장비 확보</li> <li>■ 경미한 사항 즉시 보수</li> </ul>	<ul style="list-style-type: none"> <li>■ 복구반 편성 및 상황전파</li> <li>■ 쓰러진 수목 등 신속제거</li> <li>■ 제거된 수목은 향후 메워심기 시행</li> <li>■ 위험시설은 응급조치후 정비</li> <li>■ 사고대응 및 재발방지대책 수립</li> </ul>



배수로 준설 및 정비 상태 확인



목재데크 등 시설물 점검



위험수목(동공 등) 점검 및 정비

### □ 풍수해 대책반 운영

- 추진기간 : '23. 5. 15. ~ 10. 15.
- 운영방법 : 본청·사업소·자치구별 운영 및 유기적 협조체계 유지
- 운영내용 : 기상특보 단계별 상황 유지, 피해조사 및 응급복구 등

## 2-3. 산사태 대비·대응 강화

산지방재과 : 하현석 ☎2133-2170 사면총괄팀장 : 이정수 ☎2172 담당 : 허향미 ☎2173  
사면정비팀장 : 유진석 ☎2188 담당 : 최서영 ☎2183

'22년 산사태 피해지역 복구 및 '23년 산사태 예방사업을 우기 전에 완료하고 산사태 대책상황실 운영을 통해 풍수해 재난에 선제적으로 대응

### □ '22년 산사태·산림 피해지 복구사업

- 대 상 : 9개 기관, 총 86개소(산사태 26, 토사유실 60)
- 기 간 : '22. 10. ~ '23. 6. ※ 우기 전 완료
- 내 용 : 시설물 복구 및 사방댐, 기슭막이 등 설치
- 사 업 비 : 194억원(국비 25, 시비 169)
- 추진현황 : 공사 완료 61개소 / 공사 중 25개소(5월 말 기준)

### □ '23년 산사태 예방사업

- 대 상 : 북한산, 관악산 등 산지 내 산사태 위험 사면
- 내 용 : 총 88개소(사방사업 61개소, 사면정비 27개소)
- 기 간 : '22. 10. ~ '23. 6. ※ 우기 전 완료
- 사 업 비 : 185억원(국비 74, 시비 111)
- 추진현황 : 공사 완료 45개소 / 공사 중 43개소(5월 말 기준)

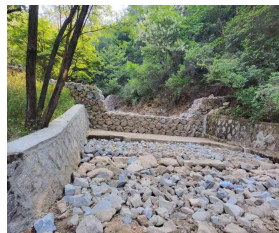
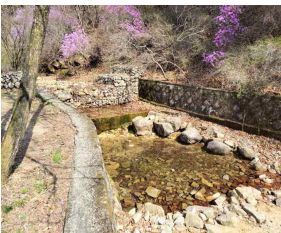

< 광진구 중곡동, 사방댐 정비 >



< 서초구 우면산공원 >

### □ 「산사태 대책상황실」 운영

- 운영기간 : '23. 5. 15. ~ 10. 15. ※ 풍수해 대책 기간(5개월)
- 근무방법 : 3개조(조별 3인) 편성, 24시간 교대 근무
  - 비상단계 발령 시 서울시재난안전대책본부 상황실 지원 근무
- 근무내용 : 자치구 산사태 상황 총괄 관리
  - 산사태정보시스템(산림청), 카카오톡, 밴드(SNS)를 통한 상황전파 및 실시간 대응
  - ※ '23년 비상발령(5월 말 현재) : 보강 4일, 연인원 512명 근무

## 2-4. 산림병해충 예찰·방제

자연생태과장 :한정훈 ☎2133-2141 산림관리팀장 :차윤정 ☎2147 담당 : 김은주 ☎2157

소나무재선충병 및 여름철 급증하는 산림병해충의 조기 발견 및 적기 방제를 위해 「2023년 서울시 산림병해충 예찰방제 대책본부」를 조기 구성·운영

### □ 산림병해충 예찰·방제 사업 개요

- 대상면적 : 221,430천㎡ (산림 153,230 / 도시숲 68,200)
- 사업내용 : 산림병해충 방제, 소나무류 이동단속, 생활권 수목진료
- 추진기간 : 2023. 1. ~ 12.
- 사업비 : 2,820백만원(국비 2,060 / 시비 760) ※ 국비:시비:구비=50:15:35

### □ 추진현황

- 「서울시 산림병해충 예찰·방제 대책본부」 조기 구성·운영
  - 운영기간 : 2023. 5. 12.(금) ~ 8. 31.(목)
  - 운영기관 : 31개 기관(본청 1, 자치구 25, 공원여가센터 4, 서울대공원)
  - 운영시간 : 평일(19시~18시)·휴일 비상연락체계 유지(유사시 비상근무 실시)
- 소나무재선충병 집중 예찰 및 긴급 방제
  - 발생현황 : 서초구 내곡동 잣나무 7주(5.4.)
  - 조치사항
    - ▶ 긴급 중앙(지역)방제대책회의 개최(5.10.) : 산림청, 국립산림과학원 등 10개 기관
    - ▶ 소나무류 반출금지구역 지정(서초구 내곡동·양재2동, 강남구 세곡동)
    - ▶ 발생목 주변 고사목 등 긴급 벌채 및 파쇄(40주)
    - ▶ 합동 예찰 조사 : 2023. 5. 10.(수) ~ 5.25.(목) ※ 10월말까지 지속 예찰 추진



<소나무 예찰 및 시료채취>



<예방나무주사 시행>



<친환경 방제 및 안내(남산)>

< 서울시 소나무 재선충병 발생 현황 >

- 발생: 2023. 5. 4.(목)
- 위치: 서초과학화예비군훈련장강남서초 영내(서초구 내곡동 1-3136, 국유지(국방부))
  - ※ 기존 피해지(성남시 수정구 심곡동)와 직선거리 약 1.4km 이격
- 수종 및 본수: **잣나무 7본**

구 분	계	2007.4.	2014.6.	2015.4.	2016.4	2023.5.
계	21	1	8	4	1	7
노원구 태릉	1	1(소)	-	-	-	-
용산구 남산	1	-	-	1(소)	-	-
성북구 북한산	11	-	8(잣) ※ 산림청 소관 3본 제외	3(잣)	-	-
종량구 용마산	1	-	-	-	1(잣)	-
서초구 내곡동	7	-	-	-	-	7(잣)

※ 서울대공원 잣나무 1주(2023. 5.)는 과천시 막계동 소재로 서울시 발생 현황에 미포함

○ 동시발생병해충 및 돌발·외래해충 예찰 강화 및 적기 대응

- 동시발생병해충(꽃매미, 갈색날개매미충, 매미나방) 예찰 철저, 생활사별 방제
- 대벌레 적기 방제 : 끈끈이롤트랩 설치(3~6월), 약제방제(5~6월), 직접포획(7~8월)
- 미국흰불나방 및 버즘나무방패벌레 예방나무주사, 참나무시들음병 예방 등
- 전국 확대 발생 중인 솔잎혹파리, 느티나무벼룩바구미 집중 예찰

○ 공원 무농약·친환경방제 및 모니터링 시행

- 길동생태공원 : 무농약무약제(해충알집 제거, 페로몬트랩, 고압살수 등) 방제
- 서울창포원 : 병해충별 유기농업자재(식물추출물, 식물성오일 등) 방제
  - ※ 길동생태공원, 서울창포원 친환경방제 관리공원 지정·운영 중
- 남산공원 : 유기농업자재 활용 친환경방제 추진, 약제방제 최소화
- 기 타 : 여의도 뱃나무사향하늘소 겨자오일 방제(6월), 은평구 봉산 등 대벌레 끈끈이 롤트랩 설치(3~6월) 등 비화학적·친환경방제 추진

□ 향후계획

- '23. 6. ~ 10. : 소나무재선충병 합동 정밀예찰 기간(5월~10월) 내 지속 예찰
- '23.10. ~ 12. : 가을철 소나무류 취급업체 특별단속

【 첨부1 】

# 2022년 사업별 예산집행(결산) 현황

(단위 : 백만원)

세부사업명	예산현액	지출액	집행률	이월액	보조금 반납금	집행잔액
<b>총 계</b>	<b>803,835</b>	<b>507,282</b>	<b>63.1%</b>	<b>275,293</b>	<b>944</b>	<b>20,316</b>
<b>공원여가정책과 소계</b>	<b>96,569</b>	<b>74,886</b>	<b>77.5%</b>	<b>19,249</b>	<b>219</b>	<b>2,214</b>
공원이용 고객만족 서비스 수준 향상	295	274	93.2%	0	0	20
공공조경가 그룹 운영	12	10	84.2%	0	0	2
무장애 친화공원 조성	1,573	174	11.0%	1,399	0	0
2040 공원녹지기본계획 수립	1,050	393	37.4%	655	0	2
사회서비스 분야 인력경비	987	786	79.6%	0	201	0
개발제한구역 관리	90	72	80.0%	0	18	0
공원 내 공원등 시설 개선	2,513	2,132	84.9%	185	0	195
공원 내 CCTV 개선	1,346	1,119	83.1%	159	0	68
서남권역 공원녹지 네트워크 조성	3,539	334	9.4%	3,138	0	67
어린이대공원 운영 및 보수	16,426	15,887	96.7%	0	0	539
서울시민체육공원 조성 타당성 용역	79	71	89.8%	0	0	8
공원재해예방사업	395	382	96.7%	7	0	6
초록길 구축 기본계획 수립	500	237	47.3%	249	0	14
서울공원 명소화 전략 기본계획 용역	400	193	48.1%	193	0	15
기본경비	329	200	60.9%	0	0	129
국고보조금 반환	238	235	98.7%	0	0	3
어린이대공원 시설 재정비	5,084	1,424	28.0%	3,660	0	1
시공원 유지관리 및 보수정비	53,447	44,590	83.4%	7,714	0	1,143
권역별 거점형 어린이놀이터 조성	2,711	818	30.2%	1,891	0	2
개발제한구역 주민지원	4,925	4,925	100.0%	0	0	0
서울 백악산 일원 탐방로 정비	631	630	99.9%	0	0	0
<b>공원여가사업과 소계</b>	<b>9,414</b>	<b>9,321</b>	<b>99.0%</b>	<b>0</b>	<b>7</b>	<b>86</b>
공원여가 프로그램 운영	670	640	95.5%	0	0	30
서울의 공원 홈페이지 유지관리	127	127	99.6%	0	0	0
녹색복지센터 운영	425	425	100.0%	0	0	0
팝업 모험놀이터 운영	240	240	100.0%	0	0	0
테마가 있는 공원여행	50	49	97.0%	0	0	2
기본경비	7	6	94.1%	0	0	0
서울형 도시텃밭 조성	3,098	3,097	99.9%	0	0	2
도시농업 복합공간 조성	150	150	100.0%	0	0	0
함께서울 친환경농장 운영	140	134	95.4%	0	0	6
도시농업공간조성	454	454	100.0%	0	0	0
유아숲 체험시설 운영	932	893	95.8%	0	0	39
산림서비스 증진(유아숲교육 운영)	2,489	2,489	100.0%	0	0	0

(단위 : 백만원)

세부사업명	예산현액	지출액	집행률	이월액	보조금 반납금	집행잔액
산림서비스 증진(숲해설 운영)	466	465	99.8%	0	1	1
산림서비스 증진(산림서비스도우미 운영)	44	31	70.3%	0	7	7
녹지 관리 일자리 운영(전환)	123	123	100.0%	0	0	0
<b>공원조성과 소계</b>	<b>461,051</b>	<b>258,167</b>	<b>56.0%</b>	<b>197,226</b>	<b>1</b>	<b>5,658</b>
도시공원위원회 운영	89	89	100.0%	0	0	0
장기미집행 도시공원 보상심의위원회 운영	48	48	100.0%	0	0	0
한남근린공원 조성 기본계획 수립	87	85	97.0%	0	0	3
국외 서울공원 정비	430	385	89.5%	0	0	45
공원내 실내배드민턴장 조성	1,721	1,719	99.9%	0	0	2
암사역사공원 조성 배상금	75	75	100.0%	0	0	0
도시자연공원구역 관리계획 수립용역	500	238	47.7%	262	0	0
백련근린공원 테마형 복합힐링공원 조성 기본계획용역	200	95	47.3%	95	0	11
기본경비	61	60	97.9%	0	0	1
장기미집행 도시공원 보상(시공원)	279,883	121,420	43.4%	158,464	0	0
장기미집행 도시공원 보상(구공원)	17,016	15,508	91.1%	1,508	0	0
도시자연공원구역 협의매수	61,730	60,907	98.7%	823	0	0
생활밀착형 공원 조성	11,685	5,868	50.2%	5,643	0	174
공원 내 책쉼터 조성	10,489	5,680	54.1%	4,678	0	131
개별제한구역 내 생활공원 조성(천왕산 가족캠핑장 확대)	1,000	118	11.8%	833	1	48
경춘선숲길 화랑대 철도공원 조성	965	964	100.0%	0	0	0
관악산입구 으뜸공원 조성	7,125	3,311	46.5%	3,200	0	614
관악산근린공원 재조성(금천배수지 상부 일대)	905	904	99.9%	0	0	1
오금공원 배수지상부 공원 조성	952	949	99.7%	0	0	3
말죽거리근린공원 조성	656	66	10.1%	505	0	85
사육신역사공원 재정비	110	87	78.8%	0	0	23
쌍문(둘리)근린공원 숲속놀이터 조성	722	722	100.0%	0	0	0
명일근린공원 조성	1,000	0	0.0%	986	0	14
서오릉근린공원(2지구) 조성	3,896	236	6.0%	3,533	0	127
성산근린공원 조성	1,766	21	1.2%	1,700	0	45
암사역사공원 조성	15,775	2,208	14.0%	13,562	0	5
호암로 접근성 개선을 위한 열대야배터 및 스키워크 설치	1,357	1,216	89.6%	0	0	141
개운산근린공원 조성	53	53	100.0%	0	0	0
오동근린공원(가지구) 경계부 재조성	167	50	29.7%	118	0	0
초안산근린공원(도봉) 조성	1,748	1,747	99.9%	0	0	1
푸른수목원 확대 조성	1,430	1,429	99.9%	0	0	1
관악산근린공원(관악28지구) 조성	48	48	100.0%	0	0	0

(단위 : 백만원)

세부사업명	예산현액	지출액	집행률	이월액	보조금 반납금	집행잔액
현충근린공원 조성	3,380	2,880	85.2%	500	0	0
낙산근린공원(하늘공원 전망대) 조성	50	0	0.0%	50	0	0
달터근린공원(강남) 조성	713	431	60.5%	0	0	282
백련근린공원(서대문) 조성	1,636	1,597	97.6%	0	0	39
봉화산근린공원(중랑) 조성	466	466	100.0%	0	0	0
북한산근린공원(9지구) 조성	292	292	100.0%	0	0	0
수락산근린공원(1지구, 노원) 조성	40	40	100.0%	0	0	0
수락산근린공원(2지구) 재 조성	1,517	1,405	92.6%	112	0	0
안산근린공원(안산1지구) 조성	56	56	100.0%	0	0	0
오동근린공원(강북) 조성	29	29	100.0%	0	0	0
오동근린공원(성북) 조성	1,878	1,878	100.0%	0	0	1
온수근린공원(13지구 등 4개소) 조성	388	62	15.9%	288	0	38
용마산근린공원(중랑) 조성	468	468	100.0%	0	0	0
천왕근린공원(1지구) 조성	8	8	100.0%	0	0	0
초안산근린공원(노원) 조성	40	40	100.0%	0	0	0
응봉근린공원(성동) 조성-금호산 지역	400	14	3.6%	367	0	19
장기미집행 도시공원 보상 관련 금융비용	26,003	22,198	85.4%	0	0	3,805
<b>조경과 소계</b>	<b>69,426</b>	<b>33,220</b>	<b>47.8%</b>	<b>34,851</b>	<b>274</b>	<b>1,081</b>
지정보호수 유지관리(마을 정자목 쉼터 조성)	805	742	92.2%	0	0	63
공공기관 담장개방 및 녹화	105	105	100.0%	0	0	0
녹지활용계약 쉼터 조성	80	79	98.4%	0	0	1
공개공지 되살리기	20	19	94.7%	0	0	1
생활주변 자투리땅 녹화	30	27	91.3%	0	0	3
노후 마을마당 보수정비	630	600	95.2%	0	0	30
친환경 수공간 조성	500	20	4.0%	480	0	0
수직정원 조성	60	54	90.4%	0	0	6
고가 하부 그린아트길 조성	150	145	96.9%	0	0	5
서울 아래숲길 조성	500	367	73.3%	118	0	16
공공건축물 실내정원 조성	150	145	96.6%	0	0	5
생활밀착형 숲 조성	1,000	52	5.2%	771	54	124
스마트가든 조성	790	738	93.5%	0	26	26
옥상녹화	179	172	95.7%	0	0	8
서울국제정원박람회	21	21	100.0%	0	0	0
도시 소생태계 조성	240	239	99.4%	0	1	1
공공시설 무더위쉼터 녹화	358	357	99.8%	0	0	0
에코스쿨 조성	1,000	997	99.7%	0	0	3
나눔숲·나눔길 조성(녹색자금지원사업)	1,000	949	94.9%	0	31	20
무궁화 동산 조성	100	100	100.0%	0	0	0
서울정원박람회	1,070	1,064	99.5%	0	0	6

(단위 : 백만원)

세부사업명	예산현액	지출액	집행률	이월액	보조금 반납금	집행잔액
서울, 꽃으로 피다 프로젝트	1,404	1,363	97.1%	0	0	40
도시숲·정원관리인 운영	398	398	100.0%	0	0	0
사계절 꽃길 조성	1,062	887	83.5%	120	0	55
가로수 생육환경 개선 및 가로변 녹지량 확충	7,753	7,292	94.1%	273	0	188
수목식재 사후관리	3,675	3,675	100.0%	0	0	0
나무나눔	20	19	95.0%	0	0	1
자녀안심 그린숲 조성	550	540	98.2%	0	5	5
미세먼지 차단숲 조성	6,850	6,402	93.5%	0	157	291
은행나무 그늘망 설치	725	685	94.5%	0	0	40
기본경비	51	48	94.0%	0	0	3
국고보조금 반환	148	148	100.0%	0	0	0
도시계획시설(녹지) 조성 및 재정비	38,002	4,773	12.6%	33,088	0	141
<b>자연생태과 소계</b>	<b>64,703</b>	<b>48,205</b>	<b>74.5%</b>	<b>14,532</b>	<b>128</b>	<b>1,839</b>
하천생태 복원 및 녹화	14,342	12,286	85.7%	1,796	0	261
단절된 녹지축 연결	2,538	108	4.3%	2,425	0	5
도시 생태축 복원	440	0	0.0%	440	0	0
산림 내 수생태계 복원사업	281	281	100.0%	0	0	0
근교산 등산로 정비	18,224	15,148	83.1%	2,128	0	949
서울형 치유의 숲길 조성 및 운영	1,901	1,826	96.1%	0	0	75
서울둘레길 유지관리(전환사업)	680	677	99.6%	0	0	3
자연휴양림 조성	6,150	0	0.0%	6,150	0	0
북한산 체험형 산림여가공간 조성	700	46	6.6%	654	0	0
유아숲 체험시설 조성	1,318	1,301	98.7%	0	0	17
서울특별시 도시숲등의 조성관리 심의위원회 구성 및 운영	14	13	95.5%	0	0	1
사유림 경영정보 DB 구축	31	22	69.9%	0	7	3
숲가꾸기	962	910	94.6%	0	26	27
미세먼지 저감 등 공익숲 가꾸기	1,381	1,329	96.3%	0	26	26
미세먼지 저감 조림	770	741	96.3%	0	14	14
산림생태 복원	196	0	0.0%	0	0	196
산림 관련 행사 운영	12	12	99.3%	0	0	0
산림병해충 방제(산림병해충 방제)	2,876	2,727	94.8%	74	49	26
산림병해충 방제(이동단속)	114	114	100.0%	0	0	0
산림병해충 방제(생활권 수목진료)	120	115	96.0%	0	2	2
산불방지 대책(경상)	280	278	99.0%	0	1	2
산불방지 대책(자본)	457	431	94.3%	0	0	26
산불방지대책 지원	110	108	97.9%	0	0	2
산림재해일자리 장기(산림병해충예찰방제단-경상)	639	639	100.0%	0	0	0
산림재해일자리 장기(산림병해충예찰방제단-자본)	18	18	100.0%	0	0	0
산림재해일자리 단기(산불전문예방진화대)	1,132	1,129	99.7%	0	2	1

(단위 : 백만원)

세부사업명	예산현액	지출액	집행률	이월액	보조금 반납금	집행잔액
도시숲 자원화 및 희망목공소 운영	1,600	1,090	68.1%	467	0	43
목재제품 품질관리	15	13	82.1%	0	1	2
목재산업육성	200	200	100.0%	0	0	0
생태경관보전지역 지정 및 관리	2,013	1,869	92.8%	39	0	105
생물다양성 우수공원 모니터링	40	40	99.3%	0	0	0
산림환경 개선	474	467	98.6%	0	0	7
어린이 이용시설 목조화	100	100	100.0%	0	0	0
서울둘레길 확대 기본계획 수립	350	169	48.4%	169	0	11
산림여가 활성화 기본계획 수립	400	190	47.5%	190	0	20
야생생물 보호 및 관리 강화	267	256	96.0%	0	0	11
야생생물 및 철새 보호구역 지정·관리	523	520	99.4%	0	0	3
야생동물 피해예방	200	200	100.0%	0	0	0
야생동물 구조관리센터 운영	533	533	100.0%	0	0	0
생물종다양성을 위한 야생생물 증식 및 복원	61	60	98.6%	0	0	1
생물다양성 탐사	56	56	99.6%	0	0	0
생물이 찾아오는 마을 만들기	94	92	98.1%	0	0	2
야생동물 구조관리센터 설치지원	140	140	100.0%	0	0	0
기본경비	45	45	99.0%	0	0	0
국고보조금 반환	1,904	1,904	100.0%	0	0	0
<b>동물보호과 소계</b>	<b>7,974</b>	<b>6,176</b>	<b>77.5%</b>	<b>1,505</b>	<b>19</b>	<b>273</b>
유기동물 안락사 제로화	985	958	97.2%	0	0	27
유기동물보호 지원	886	885	99.9%	0	0	1
유실·유기동물 입양비 지원	34	34	100.0%	0	0	0
길고양이 중성화(TNR)(국비)	1,620	1,620	100.0%	0	0	0
시민참여 길고양이 관리	86	82	94.3%	0	0	5
사회적 약자의 반려동물 지원	579	545	94.0%	0	0	34
동물보호 민관협력	222	211	95.0%	0	0	11
동물복지 활동 지원	35	35	99.3%	0	0	0
동물복지지원센터 마포센터 운영	329	323	98.3%	0	0	6
동물복지지원센터 구로센터 운영	170	160	93.8%	0	0	11
반려견 놀이터 운영관리	80	73	91.7%	0	0	7
반려견 놀이터 조성(전환사업)	305	129	42.2%	173	0	3
유기동물 동물보험 지원	102	102	99.9%	0	0	0
자치구 동물보호사업 지원	286	135	47.2%	150	0	1
체험형 동물원·야생동물 카페 실태조사 및 인식개선	73	63	87.1%	0	0	9

(단위 : 백만원)

세부사업명	예산현액	지출액	집행률	이월액	보조금 반납금	집행잔액
서울동물복지지원센터 확충	1,433	120	8.4%	1,182	0	131
가축방역-예방약품 등 지원(국비)	516	480	93.1%	0	18	18
가축방역-예방약품 등 지원(자체)	85	84	98.3%	0	0	1
가축방역-살처분 보상금	10	9	91.7%	0	1	0
구제역 예방백신 지원	2	2	92.6%	0	0	0
인수공통 감염병 관리 강화	83	75	90.1%	0	0	8
기본경비	36	36	100.0%	0	0	0
국고보조금 반환	16	16	100.0%	0	0	0
<b>산지방재과 소계</b>	<b>17,857</b>	<b>16,933</b>	<b>94.8%</b>	<b>290</b>	<b>297</b>	<b>337</b>
사방시설 조성(국비)	9,024	8,937	99.0%	0	61	26
사방시설 조성(자체)	5,211	5,055	97.0%	0	0	156
사방시설 타당성평가	107	90	83.6%	0	12	5
사방시설 점검	32	21	64.8%	0	8	3
사방시설 유지관리	42	40	94.3%	0	2	1
사방시설 보수정비	603	554	91.8%	0	0	50
산지사면 위험등급 재평가	304	266	87.7%	0	0	37
산사태 발생 우려지역 실태조사	64	55	85.6%	0	5	5
사방댐 안전진단	250	209	83.6%	0	29	12
산림재해일자리(산사태현장예방단)	1,300	1,263	97.2%	0	15	22
사면관리시스템 유지관리	175	165	94.5%	0	0	10
우면산 산사태 복구지 식생복원	100	98	97.5%	0	0	2
산림재해 국유림 긴급복구	229	0	0.0%	136	93	0
산림재해발생시 긴급복구비	227	0	0.0%	154	72	0
산지방재요원 전문역량 강화	14	8	52.6%	0	0	7
산사태 대응 시민 역량 강화	48	47	99.7%	0	0	0
기본경비	33	32	97.8%	0	0	1
국고보조금 반환	95	95	100.0%	0	0	0
<b>동부공원여가센터 소계</b>	<b>18,005</b>	<b>13,894</b>	<b>77.2%</b>	<b>2,642</b>	<b>0</b>	<b>1,469</b>
동부공원녹지사업소 산하공원 유지관리	5,016	4,820	96.1%	10	0	185
서울숲공원 유지관리	3,621	3,299	91.1%	0	0	322
위례공원 유지관리	395	0	0.0%	0	0	395
시민의숲 시설물 정비	699	699	100.0%	0	0	0
길동생태공원 시설물 정비	200	199	99.7%	0	0	1
천호공원 시설물 정비	50	44	88.3%	0	0	6
응봉공원 시설물 정비	520	512	98.5%	0	0	8
행정장비 및 사업용 장비 구입	710	636	89.6%	60	0	14
시민의숲 토양오염 정화	2,671	2,302	86.2%	0	0	369
특성 스마허련원 리모델링 및 서울숲관리사무소 이전	2,719	147	5.4%	2,572	0	0
기본경비	1,404	1,235	88.0%	0	0	169

(단위 : 백만원)

세부사업명	예산현액	지출액	집행률	이월액	보조금 반납금	집행잔액
<b>중부공원여가센터 소계</b>	<b>18,846</b>	<b>16,795</b>	<b>89.1%</b>	<b>187</b>	<b>0</b>	<b>1,864</b>
남산 및 산하공원 등 유지관리	4,515	4,273	94.7%	0	0	241
세종대로 사람숲길 운영	581	540	93.0%	0	0	41
서울로 7017 운영관리	2,253	1,902	84.4%	0	0	350
서울로 7017 안전난간 재정비	2,883	2,069	71.8%	0	0	814
남산 및 산하공원 시설물 보수정비	5,836	5,409	92.7%	113	0	314
남산별관 청사 유지관리	1,365	1,324	97.0%	0	0	40
행정장비 및 사업용 장비 구매	375	299	79.7%	74	0	2
기본경비	1,039	978	94.1%	0	0	62
<b>서부공원여가센터 소계</b>	<b>24,848</b>	<b>16,308</b>	<b>65.6%</b>	<b>3,670</b>	<b>0</b>	<b>4,870</b>
서부공원녹지사업소 산하공원 유지관리	900	817	90.8%	0	0	83
공원 관광축제 및 시민참여 프로그램 운영	400	392	98.0%	0	0	8
월드컵공원 유지관리	12,301	5,791	47.1%	2,067	0	4,443
보라매공원 시설물 정비	815	499	61.1%	300	0	17
여의도공원 유지관리	946	917	96.9%	0	0	29
문화비축기지 유지관리	1,706	1,655	97.0%	0	0	51
서서울호수공원 유지관리	722	651	90.2%	0	0	71
경의선숲길 공원 유지관리	885	859	97.0%	0	0	26
선유도공원 유지관리	876	832	95.0%	26	0	18
행정장비 및 사업용 장비 구매	1,170	1,088	92.9%	76	0	7
보라매공원 복합 문화공간 조성	1,200	0	0.0%	1,200	0	0
보라매공원 와우산 노후시설 정비	500	484	96.7%	0	0	16
매립가스 포집처리 위탁운영	852	849	99.6%	0	0	4
침출수 처리 운영	245	245	99.9%	0	0	0
매립지 유지관리 모니터링	20	19	94.0%	0	0	1
기본경비	1,309	1,212	92.6%	0	0	97
<b>북부공원여가센터 소계</b>	<b>3,604</b>	<b>2,623</b>	<b>72.8%</b>	<b>829</b>	<b>0</b>	<b>151</b>
북서울꿈의숲 및 서울창포원 유지관리	2,930	2,068	70.6%	768	0	94
경춘선숲길 공원 유지관리	354	345	97.4%	0	0	9
북부공원여가센터 조성 등 유지관리	310	201	64.8%	62	0	48
기본경비	10	10	96.1%	0	0	0
<b>서울식물원 소계</b>	<b>11,538</b>	<b>10,753</b>	<b>93.2%</b>	<b>313</b>	<b>0</b>	<b>472</b>
식물원 운영 및 식물문화 조성	4,906	4,741	96.6%	0	0	165
국제네트워크 구축 및 정원문화 활성화	285	281	98.9%	0	0	3
식물원 문화행사 및 시민참여 프로그램 운영	375	351	93.6%	0	0	24
서울식물원 홍보	379	375	98.9%	0	0	4
식물원 시설 유지관리 및 정비	1,741	1,294	74.3%	313	0	134
전시온실 및 야외정원 유지관리	1,350	1,321	97.8%	0	0	30
양묘장 기반시설 정비	55	51	92.9%	0	0	4
푸른수목원 운영관리	2,133	2,065	96.8%	0	0	68
기본경비	316	274	86.8%	0	0	42

【 첨부2 】

# 2023 사업별 예산집행 현황

( '23. 5. 31. 기준 / 단위 : 백만원 )

세부사업명	예산현액	원인행위액	집행률
<b>총 계</b>	<b>754,150</b>	<b>227,674</b>	<b>30.2%</b>
<b>공원여가정책과 소계</b>	<b>115,012</b>	<b>44,307</b>	<b>38.5%</b>
공원이용 고객만족 서비스 수준 향상	762	115	15.1%
공공조경가 그룹 등 운영	36	9	25.0%
사회서비스 분야 인력경비	1,120	337	30.1%
개발제한구역 관리	89	16	18.1%
공원 내 공원등 시설 개선	4,434	400	9.0%
공원 내 CCTV 개선	2,501	736	29.4%
무장애 친화공원 조성	2,008	132	6.6%
서남권역 공원녹지 네트워크 조성	6,353	2,375	37.4%
어린이대공원 운영 및 보수	18,690	14,815	79.3%
서울시 도시공원의 어린이 놀이환경 조성 기본계획 용역	187	18	9.6%
BF 공원조성 기본계획	245	245	100.0%
중대재해예방 안전보건교육사업	38	19	51.2%
스마트 공원 안전관리 시스템 구축	308	0	0.0%
2040 공원녹지기본계획 수립	655	655	100.0%
북악하늘길 교통약자를 위한 산책로 정비(시민참여)	500	28	5.6%
응봉근린공원(금호산) 무장애 산책로 조성(시민참여)	1,000	48	4.8%
공원재해예방사업	7	0	0.0%
초록길 구축 기본계획 수립	249	249	100.0%
서울공원 명소화 전략 기본계획 용역	193	0	0.0%
기본경비	319	110	34.5%
어린이대공원 시설 재정비	9,985	3,351	33.6%
시공원 유지관리 및 보수정비	54,037	18,855	34.9%
권역별 거점형 어린이놀이터 조성	2,152	148	6.9%
시공원 내 실내 놀이복합문화공간 조성	419	3	0.7%
개발제한구역 주민지원	1,408	1,408	100.0%
백악산 일원 탐방로 정비	300	29	9.7%
시공원 내 가족화장실 조성	2,000	33	1.6%
시공원 내 체육시설 현대화	4,578	172	3.7%
시공원 화장실 개선사업	440	0	0.0%
<b>공원여가사업과 소계</b>	<b>11,514</b>	<b>8,028</b>	<b>69.7%</b>
공원별 특화 여가 프로그램 운영	1,070	467	43.6%
테마가 있는 공원 여행	150	140	93.0%
팝업 모험 놀이터 운영	290	87	29.8%

( '23. 5. 31. 기준 / 단위 : 백만원 )

세부사업명	예산현액	원인행위액	집행률
서울의 공원 홈페이지 유지관리	140	139	99.2%
공원과 함께하는 엄마 아빠 행복프로젝트	100	69	68.9%
주말·방학 청소년 공원 캠프 운영	81	78	96.1%
약자와 동행하는 녹색문화조성	100	57	57.2%
녹색여가활성화 추진	270	144	53.1%
녹색여가문화 축제	100	0	0.0%
서울형 치유의 숲길 운영	407	78	19.2%
서울둘레길 유지관리(전환사업)	656	291	44.3%
녹색복지센터 운영	444	444	100.0%
유아숲 체험시설 운영	1,114	195	17.5%
산림서비스 증진(유아숲교육 운영)	2,290	2,290	100.0%
산림서비스 증진(숲해설 운영)	642	586	91.2%
산림서비스 증진(산림서비스도우미 운영)	46	6	12.3%
숲길등산지도사 운영(전환)	48	48	100.0%
목공소 운영	735	172	23.3%
서울형 도시텃밭 조성 및 관리	2,197	2,197	100.0%
도시농업복합공간 운영 지원	150	150	100.0%
동행서울 친환경농장 운영	140	75	53.3%
도시농업공간 조성	303	303	100.0%
기본경비	41	16	39.3%
<b>공원조성과 소계</b>	<b>347,801</b>	<b>75,510</b>	<b>21.7%</b>
도시공원위원회 운영	89	51	57.0%
장기미집행 도시공원 보상심의위원회 운영	48	24	50.0%
국외 서울공원 정비	450	37	8.3%
도시자연공원구역 관리계획 수립용역	262	0	0.0%
백련근린공원 테마형 복합힐링공원 조성 기본계획용역	95	0	0.0%
도시자연공원구역 관리매뉴얼 제작	20	0	0.0%
기본경비	63	32	50.0%
장기미집행 도시공원 보상(시공원)	168,464	37,528	22.3%
장기미집행 도시공원 보상(구공원)	1,508	1,508	100.0%
도시자연공원구역 협의매수	83,743	4,989	6.0%
생활밀착형 공원 조성	26,961	5,718	21.2%
공원 내 책쉼터 조성	5,868	1,128	19.2%
개발제한구역 내 생활공원 조성(천왕산 가족캠핑장 확대)	1,833	779	42.5%
관악산입구 으뜸공원 조성	4,700	2,174	46.3%
말죽거리근린공원 조성	2,505	505	20.2%
명일근린공원 조성	986	0	0.0%
서오릉근린공원(2지구) 조성	3,533	3,431	97.1%

( '23. 5. 31. 기준 / 단위 : 백만원 )

세부사업명	예산현액	원인행위액	집행률
성산근린공원 조성	1,700	0	0.0%
암사역사공원 조성	17,533	5,953	34.0%
개운산근린공원 조성	180	107	59.5%
오동근린공원(가지구) 경계부 재조성	118	5	4.0%
푸른수목원 확대 조성	1,430	0	0.0%
현충근린공원 조성	670	351	52.4%
낙산근린공원(하늘공원 전망대) 조성	50	46	91.6%
수락산근린공원(2지구) 재조성	112	112	100.0%
온수근린공원(13지구 등 4개소) 조성	288	222	77.1%
응봉근린공원(성동)조성-금호산 지역	367	285	77.8%
문화비축기지 재정비	300	285	95.0%
도시자연공원구역 내 시설정비	900	99	11.0%
계남근린공원(양천) 조성	200	0	0.0%
관악산근린공원(금천삼각지구) 조성	70	53	76.2%
장기미집행 도시공원 보상 관련 금융비용	22,755	10,088	44.3%
<b>조경과 소계</b>	<b>86,595</b>	<b>19,420</b>	<b>22.4%</b>
지정보호수 유지관리(마을 정자목 쉼터 조성)	646	392	60.8%
노후 마을마당 보수정비	1,508	500	33.2%
친환경 수공간 조성	1,749	1,075	61.5%
고가 하부 그린아트길 조성	750	31	4.1%
서울 아래숲길 조성	618	122	19.8%
초록모아 키즈가든 조성	130	126	96.7%
생활밀착형 숲 조성	1,271	610	48.0%
스마트가든 조성	570	510	89.5%
옥상녹화	1,185	62	5.2%
도시 소생태계 조성	350	38	10.7%
공공시설 무더위쉼터 녹화	70	6	8.0%
나눔숲·나눔길 조성(녹색자금지원사업)	1,600	0	0.0%
무궁화 동산 조성	300	180	60.1%
서울정원박람회	1,560	1,324	84.9%
서울, 초록 물들이기 프로젝트	912	723	79.4%
도시숲·정원관리인 운영	103	103	100.0%
내가 그린 정원 공모사업	194	30	15.5%
사계절 꽃길 조성	3,973	1,968	49.6%
가로수 생육환경 개선 및 가로변 녹지량 확충	20,578	6,151	29.9%
수목식재 사후관리	3,965	3,845	97.0%
나무나눔	16	0	0.0%
자녀안심 그린숲 조성	610	470	77.0%

( '23. 5. 31. 기준 / 단위 : 백만원 )

세부사업명	예산현액	원인행위액	집행률
기후대응 도시숲 조성	7,800	359	4.6%
기본경비	49	24	50.0%
도시계획시설(녹지) 조성 및 재정비	36,088	769	2.1%
<b>자연생태과 소계</b>	<b>70,673</b>	<b>25,706</b>	<b>36.4%</b>
하천생태 복원 및 녹화	12,030	3,885	32.3%
단절된 녹지축 연결	6,361	1,962	30.8%
도시 생태축 복원	2,390	0	0.0%
근교산 등산로 정비	14,415	2,684	18.6%
북서울꿈의숲 둘레길 조성	1,900	1,568	82.5%
서울형 치유의 숲길 조성	2,059	117	5.7%
서울둘레길 정비	1,891	487	25.8%
서울둘레길 2.0 거점형 산림휴양시설 조성	3,800	0	0.0%
자연휴양림 조성(전환사업)	7,420	5,029	67.8%
도시숲(바람길숲) 조성	500	0	0.0%
북한산 체험형 산림여가공간 조성	1,154	57	5.0%
유아숲 체험시설 조성	1,653	98	6.0%
서울특별시 도시숲등의 조성·관리 심의위원회 구성 및 운영	14	5	37.0%
사유림 경영정보 DB 구축	33	0	0.5%
숲가꾸기	816	551	67.5%
미세먼지 저감 등 공익숲 가꾸기	1,161	653	56.2%
탄소저감 조림	860	458	53.2%
산림 관련 행사 운영	47	42	88.3%
산림병해충 방제(산림병해충 방제)	2,693	2,093	77.7%
산림병해충 방제(이동단속)	119	119	100.0%
산림병해충 방제(생활권 수목진료)	82	81	99.4%
산불방지 대책(경상)	280	236	84.2%
산불방지 대책(자본)	465	301	64.6%
도시녹지관리원 운영(전환사업)	80	80	100.0%
산림재해일자리 장기(산림병해충예찰방제단-경상)	683	683	100.0%
산림재해일자리 장기(산림병해충예찰방제단-자본)	18	18	100.0%
산림재해일자리 단기(산불전문예방진화대)	1,207	1,195	99.0%
도시숲 자원화사업단 운영	1,109	587	52.9%
목재제품 품질관리	20	0	0.0%
생태경관보전지역 지정 및 관리	2,351	852	36.2%
산불방지대책 지원	390	280	71.9%

( '23. 5. 31. 기준 / 단위 : 백만원 )

세부사업명	예산현액	원인행위액	집행률
서울둘레길 확대 기본계획 수립	169	0	0.0%
산림여가 활성화 기본계획 수립	190	0	0.0%
산림환경개선사업	200	179	89.3%
야생생물 보호 및 관리 강화	391	222	56.6%
야생생물 및 철새 보호구역 지정·관리	866	469	54.1%
야생동물 피해예방	140	45	31.9%
야생동물 구조관리센터 운영	533	533	100.0%
생물종다양성을 위한 야생생물 증식 및 복원	20	2	8.0%
생물다양성 탐사	121	120	99.2%
기본경비	43	18	42.4%
<b>동물보호과 소계</b>	<b>9,882</b>	<b>5,682</b>	<b>57.5%</b>
유기동물 안락사 제로화	860	418	48.6%
유기동물보호 지원	1,054	888	84.3%
유실·유기동물 입양비 지원	37	26	70.0%
길고양이 중성화(TNR)(국비)	1,633	1,138	69.7%
시민참여 길고양이 관리	120	41	34.2%
사회적 약자의 반려동물 지원	623	368	59.0%
동물보호 민관협력	228	61	26.6%
동물복지 활동 지원	49	18	35.5%
동물복지지원센터 마포센터 운영	316	184	58.2%
동물복지지원센터 구로센터 운영	167	104	62.3%
반려견 놀이터 운영관리	76	17	22.0%
반려견 놀이터 조성	423	259	61.2%
유기동물 동물보험 지원	102	26	25.8%
자치구 동물보호사업 지원	150	0	0.0%
서울동물복지지원센터 확충	1,182	1,167	98.7%
동물복지지원센터 동대문센터 운영	1,430	531	37.2%
반려동물 친화적 환경조성 지원	824	153	18.5%
가축방역-예방약품 등 지원(국비)	441	234	53.1%
가축방역-예방약품 등 지원(자체)	37	21	58.3%
가축방역-살처분 보상금	1	0	0.0%
구제역 예방백신 지원	2	1	54.1%
인수공통 감염병 관리 강화	93	11	11.9%
기본경비	36	18	50.0%

( '23. 5. 31. 기준 / 단위 : 백만원 )

세부사업명	예산현액	원인행위액	집행률
<b>산지방재과 소계</b>	<b>26,684</b>	<b>16,168</b>	<b>60.6%</b>
사방시설 조성(국비)	10,567	8,411	79.6%
사방시설 조성(자체)	7,972	5,617	70.5%
사방시설 타당성평가	128	0	0.0%
사방시설 점검	22	21	95.5%
사방시설 유지관리	56	51	91.3%
사방시설 보수정비	930	529	56.9%
산지사면 위험등급 재평가	195	170	87.2%
산사태 발생 우려지역 실태조사	50	0	0.0%
산림재해일자리(산사태현장예방단)	1,377	142	10.3%
사면관리시스템 유지관리	146	138	94.5%
우면산 산사태 복구지 식생복원	47	0	0.0%
산림재해 국유림 긴급복구	136	135	99.6%
산림 내 급경사지 점검로 설치	200	0	0.0%
산림재해발생시 긴급복구비	4,773	893	18.7%
산지방재요원 전문역량 강화	14	14	100.0%
산사태 대응 시민 역량 강화	39	29	72.9%
기본경비	32	17	53.0%
<b>동부공원여가센터 소계</b>	<b>15,620</b>	<b>4,833</b>	<b>30.9%</b>
동부공원여가센터 산하공원 유지관리	3,092	1,037	33.5%
서울숲공원 유지관리	5,208	1,669	32.1%
위례공원 유지관리	680	0	0.0%
시민의숲 시설물 정비	830	730	88.0%
길동생태공원 시설물 정비	50	45	90.0%
천호공원 시설물 정비	150	49	32.4%
응봉공원 시설물 정비	510	156	30.6%
울현공원 시설물 정비	500	308	61.7%
서울숲 확대 조성	3,009	164	5.4%
행정장비 및 사업용 장비 구입	471	137	29.2%
기본경비	1,121	537	47.9%
<b>중부공원여가센터 소계</b>	<b>14,017</b>	<b>6,493</b>	<b>46.3%</b>
남산 및 산하공원 등 유지관리	4,247	1,269	29.9%
세종대로 사람숲길 운영	896	439	48.9%
서울로 7017 운영관리	1,808	664	36.7%
남산 및 산하공원 시설물 보수정비	5,142	3,129	60.9%
남산별관 청사 유지관리	922	619	67.2%
행정장비 및 사업용 장비 구매	135	6	4.6%
기본경비	867	366	42.2%
<b>서부공원여가센터 소계</b>	<b>32,954</b>	<b>13,349</b>	<b>40.5%</b>
서부공원여가센터 산하공원 유지관리	568	265	46.6%
공원 관광축제 및 시민참여 프로그램 운영	460	15	3.3%

( '23. 5. 31. 기준 / 단위 : 백만원 )

세부사업명	예산현액	원인행위액	집행률
월드컵공원 유지관리	10,189	4,510	44.3%
여의도공원 유지관리	1,143	813	71.1%
문화비축기지 유지관리	1,265	548	43.3%
서서울호수공원 유지관리	792	346	43.7%
경의선숲길 공원 유지관리	1,476	418	28.4%
선유도공원 유지관리	1,454	639	44.0%
행정장비 및 사업용 장비 구매	562	60	10.6%
보라매공원 복합 문화공간 조성	2,183	21	0.9%
보라매공원 유지관리	2,948	1,030	34.9%
서서울호수공원 복합문화공간 조성	938	17	1.8%
월드컵 난지체육공원 조성	1,650	0	0.0%
선유교 상부 개선	1,700	1,309	77.0%
선유도공원 재정비	150	131	87.5%
문화비축기지 사면 정비	2,000	1,575	78.7%
난지 테마관광 숲길 조성	600	521	86.8%
매립가스 포집처리 위탁운영	950	348	36.6%
침출수 처리 운영	253	85	33.5%
매립지 유지관리 모니터링	21	20	95.0%
기본경비	1,654	680	41.1%
<b>북부공원여가센터 소계</b>	<b>8,779</b>	<b>3,097</b>	<b>35.3%</b>
북서울꿈의숲 및 서울창포원 유지관리	7,054	2,630	37.3%
북서울꿈의숲 창녕위궁 재사 개선(국비)	50	3	6.9%
경춘선숲길 공원 유지관리	260	43	16.4%
북부공원여가센터 조성 등 유지관리	62	9	15.3%
종량캠핑숲 및 간데메공원 유지관리	328	236	71.8%
북서울꿈의숲공원 복합 문화공간 조성	630	0	0.0%
기본경비	396	176	44.5%
<b>서울식물원 소계</b>	<b>14,620</b>	<b>5,081</b>	<b>34.8%</b>
식물원 운영 및 식물문화 조성	5,305	2,030	38.3%
국제네트워크 구축 및 정원문화 활성화	407	267	65.7%
식물원 문화행사 및 시민참여 프로그램 운영	463	184	39.8%
서울식물원 홍보	471	179	38.1%
식물원 시설 유지관리 및 정비	1,616	854	52.8%
전시온실 및 야외정원 유지관리	1,965	255	13.0%
양묘장 유지관리	2,571	756	29.4%
푸른수목원 운영관리	1,455	479	32.9%
기본경비	368	76	20.8%